

ALL' A.C.I. AUTOMOBIL CLUB ITALIA
ALLA PREFETTURA DI NUORO
ALLA PREFETTURA DI CAGLIARI
ALLA AREUS AZIENDA REGIONALE DELL'EMERGENZA URGENZA DELLA SARDEGNA
AGLI SERVIZIO 118 REGIONALE SASSARI
AL C.C.I.S.S. RAI
AL COMANDO LEGIONE CARABINIERI SARDEGNA
ALLA AZIENDA REGIONALE SARDA TRASPORTI
ALLA AMMINISTRAZIONE PROVINCIALE DEL SUD SARDEGNA
ALLA CITTA METROPOLITANA DI CAGLIARI
ALLA REGIONE AUTONOMA SARDEGNA - ASSESSORATO AI TRASPORTI
ALLA M.C.T.C. DIREZIONE COMPARTIMENTALE SARDEGNA
ALLA MOTORIZZAZIONE CIVILE DELLA SARDEGNA
AL COMPARTIMENTO POLIZIA STRADALE SARDEGNA - SEDE CAGLIARI
ALLA QUESTURA DI CAGLIARI
ALL' ANAS S.P.A DIREZIONE GENERALE UFFICIO STAMPA
ALL' ANAS SPA - UFFICIO TRASPORTI ECCEZIONALI
ALLA SOC SALA OPERATIVA COMPARTIMENTALE
ALLA SON SALA OPERATIVA NAZIONALE ANAS
AL SUPPORTO TECNICO TRASPORTI ECCEZIONALI
AL COMANDO PROVINCIALE CARABINIERI NUORO
ALL' UFFICIO SERVICE E PATRIMONIO
AL COMANDO PROVINCIALE VV.FF. DI CAGLIARI
ALLA REGIONE AUTONOMA SARDEGNA DIREZIONE GENERALE DELLA PROTEZIONE CIVILE
AL GRUPPO BATTISTOLI
ALLA MONDIAPOL VEDETTA 2 - FILIALE CAGLIARI - OPERATIVA CAGLIARI NUORO AREA OGLIASTRA
ALLA MONDIAPOL VEDETTA 2 - FILIALE CAGLIARI - OPERATIVA SASSARI OLBIA E NUORO
ALLA VIGILANZA LA NUORESE
AL CAPO CENTRO CM A AGRCA
AL RESPONSABILE AREA GESTIONE RETE CAGLIARI
AGLI SERVIZIO 118 REGIONALE CAGLIARI
AL COMUNE DI BURCEI
AL COMUNE DI MARACALAGONIS
AL COMUNE DI SINNAI

Struttura Territoriale Sardegna

Via G. Biasi, 27 - 09131 Cagliari - T [+39] 07052971 - F [+39] 0705297268
Pec anas.cagliari@postacert.stradeanas.it - www.stradeanas.it

Anas S.p.A. - Gruppo Ferrovie dello Stato Italiane

Società con socio unico soggetta all'attività di direzione e coordinamento di Rete Ferroviaria Italiana S.p.A. e concessionaria ai sensi del D.L. 138/2002 (convertito con L. 178/2002)

Sede Legale: Via Monzambano, 10 - 00185 Roma - T [+39] 06 44461 - F [+39] 06 4456224
Pec anas@postacert.stradeanas.it

Cap. Soc. € 2.269.892.000,00 - Iscr. R.E.A. 1024951 - P.IVA 2133681003 - C.F. 80208450587

AL CAPO NUCLEO A CM A AGRCA
AL COMUNE DI QUARTU S.ELENA
AL COMUNE DI QUARTUCCIU
AL SORVEGLIANTE NUCLEO A CM A AGRCA
AL SORVEGLIANTE NUCLEO A1 CMA AGR CA
SPETT.LE SI.SE. S.P.A.
AL C.S.E. MURGIA ROBERTO

OGGETTO

Proroga, fino al giorno 31/05/2025, dell'Ordinanza n. 300/2024/CA Prot. CDG-0901918-U con oggetto:

Cantiere - Segnaletica verticale/orizzontale

*** Tratta NSA 371 EX S.S. N. 125 ORIENTALE SARDA dal km 16+360 al km 51+880, ..., Corsie: tutte
Provvedimenti: divieto di sorpasso autoveicoli, limite di velocità 40Km/h, restringimento
carreggiata destra, restringimento carreggiata sinistra**

Con riferimento all'oggetto, si trasmette l'Ordinanza n. **127/2025/CA**

ORDINANZA N. 127/2025/CA

RESPONSABILE STRUTTURA TERRITORIALE

VISTO

Vista l'Ordinanza Prot.CDG-0901918-U del 18/10/2024
Vista la proposta del Direttore Lavori
Sentito il parere favorevole Capo Centro
Sentito il parere favorevole Capo Nucleo
Sentito il parere favorevole Responsabile Area Gestione Rete

CONSIDERATO

che al fine di completare i lavori di installazione della segnaletica verticale, attualmente in corso di esecuzione, l'impresa ha richiesto, con nota prot. CDG-0242149 del 18/05/2025, la proroga dell'ordinanza in vigore, la cui necessità è stata confermata dal Direttore dei Lavori

ORDINA

La Proroga dell'Ordinanza n.300/2024/CA fino al giorno 31/05/2025

RESPONSABILE STRUTTURA TERRITORIALE
(FRANCESCO RUOCCO)

ALL' A.C.I. AUTOMOBIL CLUB ITALIA
 ALLA PREFETTURA DI NUORO
 ALLA PREFETTURA DI CAGLIARI
 ALLA AREUS AZIENDA REGIONALE DELL'EMERGENZA URGENZA DELLA SARDEGNA
 AGLI SERVIZIO 118 REGIONALE SASSARI
 AL C.C.I.S.S. RAI
 AL COMANDO LEGIONE CARABINIERI SARDEGNA
 ALLA AZIENDA REGIONALE SARDA TRASPORTI
 ALLA AMMINISTRAZIONE PROVINCIALE DEL SUD SARDEGNA
 ALLA CITTA METROPOLITANA DI CAGLIARI
 ALLA REGIONE AUTONOMA SARDEGNA - ASSESSORATO AI TRASPORTI
 ALLA M.C.T.C. DIREZIONE COMPARTIMENTALE SARDEGNA
 ALLA MOTORIZZAZIONE CIVILE DELLA SARDEGNA
 AL COMPARTIMENTO POLIZIA STRADALE SARDEGNA - SEDE CAGLIARI
 ALLA QUESTURA DI CAGLIARI
 ALL' ANAS S.P.A DIREZIONE GENERALE UFFICIO STAMPA
 ALL' ANAS SPA - UFFICIO TRASPORTI ECCEZIONALI
 ALLA SOC SALA OPERATIVA COMPARTIMENTALE
 ALLA SON SALA OPERATIVA NAZIONALE ANAS
 AL SUPPORTO TECNICO TRASPORTI ECCEZIONALI
 AL COMANDO PROVINCIALE CARABINIERI NUORO
 ALL' UFFICIO SERVICE E PATRIMONIO
 AL COMANDO PROVINCIALE V.FF. DI CAGLIARI
 ALLA REGIONE AUTONOMA SARDEGNA DIREZIONE GENERALE DELLA PROTEZIONE CIVILE
 AL GRUPPO BATTISTOLI
 ALLA MONDIAPOL VEDETTA 2 - FILIALE CAGLIARI - OPERATIVA CAGLIARI NUORO AREA OGLIASTRA
 ALLA MONDIAPOL VEDETTA 2 - FILIALE CAGLIARI - OPERATIVA SASSARI OLBIA E NUORO
 ALLA VIGILANZA LA NUORESE
 AL CAPO CENTRO CM A AGRCA
 AL RESPONSABILE AREA GESTIONE RETE CAGLIARI
 AGLI SERVIZIO 118 REGIONALE CAGLIARI
 AL COMUNE DI BURCEI
 AL COMUNE DI MARACALAGONIS
 AL COMUNE DI SINNAI

Struttura Territoriale Sardegna

Via G. Biasi, 27 - 09131 Cagliari - T [+39] 07052971 - F [+39] 0705297268
 Pec anas.cagliari@postacert.stradeanas.it - www.stradeanas.it

Anas S.p.A. - Gruppo Ferrovie dello Stato Italiane

Società con socio unico soggetta all'attività di direzione e coordinamento di Rete Ferroviaria Italiana S.p.A. e concessionaria ai sensi del D.L. 138/2002 (convertito con L. 178/2002)

Sede Legale: Via Monzambano, 10 - 00185 Roma - T [+39] 06 44461 - F [+39] 06 4456224
 Pec anas@postacert.stradeanas.it

Cap. Soc. € 2.269.892.000,00 - Iscr. R.E.A. 1024951 - P.IVA 2133681003 - C.F. 80208450587



AL CAPO NUCLEO A CM A AGRCA
AL COMUNE DI QUARTU S.ELENA
AL COMUNE DI QUARTUCCIU
AL SORVEGLIANTE NUCLEO A CM A AGRCA
AL SORVEGLIANTE NUCLEO A1 CMA AGR CA
SPETT.LE SI.SE. S.P.A.

OGGETTO

Cantiere - Segnaletica verticale/orizzontale

*** Tratta NSA 371 EX S.S. N. 125 ORIENTALE SARDA dal km 16+360 al km 51+880, ..., Corsie: tutte
Provvedimenti: divieto di sorpasso autoveicoli, limite di velocità 40Km/h, restringimento
carreggiata destra, restringimento carreggiata sinistra**

Con riferimento all'oggetto, si trasmette l'Ordinanza n. **300/2024/CA**

ORDINANZA N. 300/2024/CA

RESPONSABILE STRUTTURA TERRITORIALE

PREMESSO

- che devono essere eseguiti i lavori di manutenzione programmata nella NSA 371 (ex SS 125) previsti nell'ambito dell'intervento denominato "Lavori di adeguamento della segnaletica verticale, marginale e complementare lungo le strade del CM A", codice SIL SAMSCA00991;
- che l'appaltatore SI.SE SpA ha presentato richiesta di emissione di ordinanza (prot. CDG-0879061.14-10-2024 e CDG-0883707.15-10-2024) per l'esecuzione di restringimenti di carreggiata della NSA 371 tra il km 16+360 e il km 51+880;
- che l'installazione della segnaletica temporanea di cantiere di cui alla presente ordinanza è consentita solamente durante l'esecuzione delle lavori suddetti;
- che i restringimenti di carreggiata saranno attuati in tratti saltuari;

VISTO

l'articolo 5, comma 3 e l'articolo 6, comma 4 lettere a-b, del D.Lgs. n. 285 del 30.04.1992 ed il relativo Regolamento di Esecuzione approvato con D.P.R. n. 495 del 16.12.1992;

il disciplinare tecnico relativo agli schemi per il segnalamento temporaneo (Decreto del 10.07.2002 del Ministero Infrastrutture e Trasporti e supplemento straordinario alla Gazzetta Ufficiale n.226 del 26.09.2002) contenente il "Disciplinare tecnico relativo agli schemi segnaletici, differenziati per categoria di strada, da adottare per il segnalamento temporaneo;

il Decreto Ministeriale del 13.02.2019 "Individuazione delle procedure di revisione, integrazione e apposizione della segnaletica stradale destinata alle attività lavorative che si svolgono in presenza di traffico veicolare" per la regolamentazione della circolazione lungo il tratto stradale interessato dai lavori;

- La procura del 29/02/2024, repertorio n. 88224
- La proposta del Direttore Lavori

CONSIDERATO

- che i provvedimenti da assumere sono finalizzati al miglioramento degli standard di sicurezza dell'utenza stradale;
- che l'appaltatore è tenuto ad installare la segnaletica di cantiere ed a mantenerla efficiente per tutta la

durata dei lavori;

- che la struttura operativa competente ha verificato l'esattezza e la completezza della documentazione ricevuta;

SENTITO

- Il parere favorevole Capo Nucleo
- Il parere favorevole Capo Centro
- Il parere favorevole Responsabile Area Gestione Rete

ORDINA

* divieto di sorpasso per autoveicoli, restringimento carreggiata sinistra, restringimento carreggiata destra, limite di velocità di 40Km/h su NSA 371 EX S.S. N. 125 ORIENTALE SARDA dal km 16+360 al km 51+880, ..., su tutte le corsie a partire dalle ore 07:00 del 21/10/2024 fino alle ore 19:00 dell'1/04/2025; interesserà tutti gli utenti.

L'installazione della segnaletica temporanea di cantiere è consentita solamente durante l'esecuzione delle lavorazioni e in tratti saltuari.

La presente ordinanza sarà resa nota al pubblico con l'installazione della prescritta segnaletica secondo le norme previste dal Nuovo Codice della Strada, emanato con DLgs. n. 285 del 30.04.1992, dal relativo Regolamento e dal Decreto Ministeriale 10.07.2002.

L'installazione della segnaletica è interamente a carico dell'impresa SI.SE. SPA (C.F./P.I. 01210380208).

La suddetta Impresa resta l'unico responsabile per qualsiasi danno arrecato a persone o cose che dovesse verificarsi per mancanza, insufficienza o inadeguatezza della segnalazione dei lavori e del cantiere, sollevando Anas ed il personale da essa dipendente da qualsiasi pretesa o molestia anche giudiziaria.

E' fatto obbligo all'impresa di eseguire la manutenzione e la sorveglianza della suddetta segnaletica, mantenendola efficiente per tutta la durata dei lavori, e qualora necessario, di posizionare dei movieri per garantire la regolazione e la continuità del traffico in piena sicurezza secondo il Codice della Strada.

L'impresa ha inoltre l'obbligo di regolare il traffico con idoneo personale tecnico nell'eventualità di passaggio dei mezzi di soccorso o adibiti a particolari urgenze, o in caso di particolare intensità di traffico derivante da incidenti o intralci di qualunque genere.

L'Impresa rimane altresì responsabile della pulizia del piano viabile nel tratto stradale interessato dalle lavorazioni e dal passaggio dei mezzi di cantiere.

L'impresa ha comunicato che il referente di pronto intervento dell'impresa SI.SE. SPA, per le eventuali problematiche connesse con la segnaletica di cui alla presente ordinanza, è il geom. Joey Friederich (cell. 3490661206), che ha fornito assenso al trattamento dei propri dati personali per le finalità di cui alla presente

ordinanza.

All'atto della rimozione del cantiere o della modifica dello stesso, l'impresa è tenuta a verificare che la rimozione dello stesso non determini pregiudizio per la circolazione stradale stessa dandone immediata comunicazione alla Sala Operativa Territoriale di Anas.

A seguito della rimozione del cantiere, i componenti dell'ufficio di DL ed il Sorvegliante del tronco stradale dovranno verificare l'assenza di pericoli per l'incolumità dell'utenza stradale e dovranno pertanto comunicare alla SOT il ripristino delle condizioni di circolazione.

Sono incaricati di far osservare la presente ordinanza gli agenti di cui all'art. 12 del Codice della Strada oltre ai preposti ai lavori.

RESPONSABILE STRUTTURA TERRITORIALE

(FRANCESCO RUOCCO)



Firmato da
Francesco Ruocco
Data: 18/10/2024
15:40:46 CEST

SCHEMI TIPO

C-

TAVOLA 60bis

Lavori a fianco della banchina con
transito a senso unico alternato

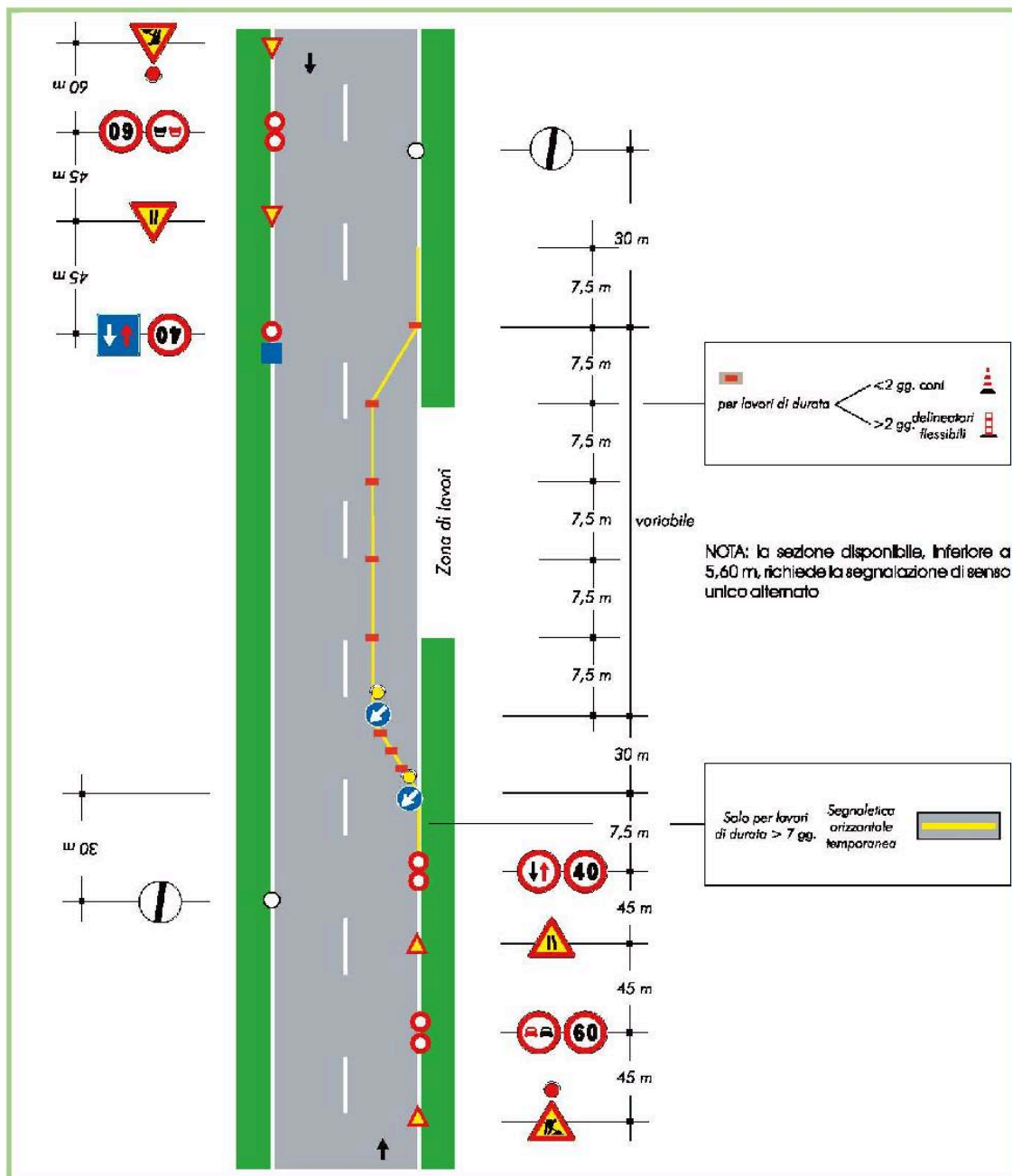

SCHEMI TIPO

C-

TAVOLA 63bis

Lavori sul margine della carreggiata con transito a senso unico alternato

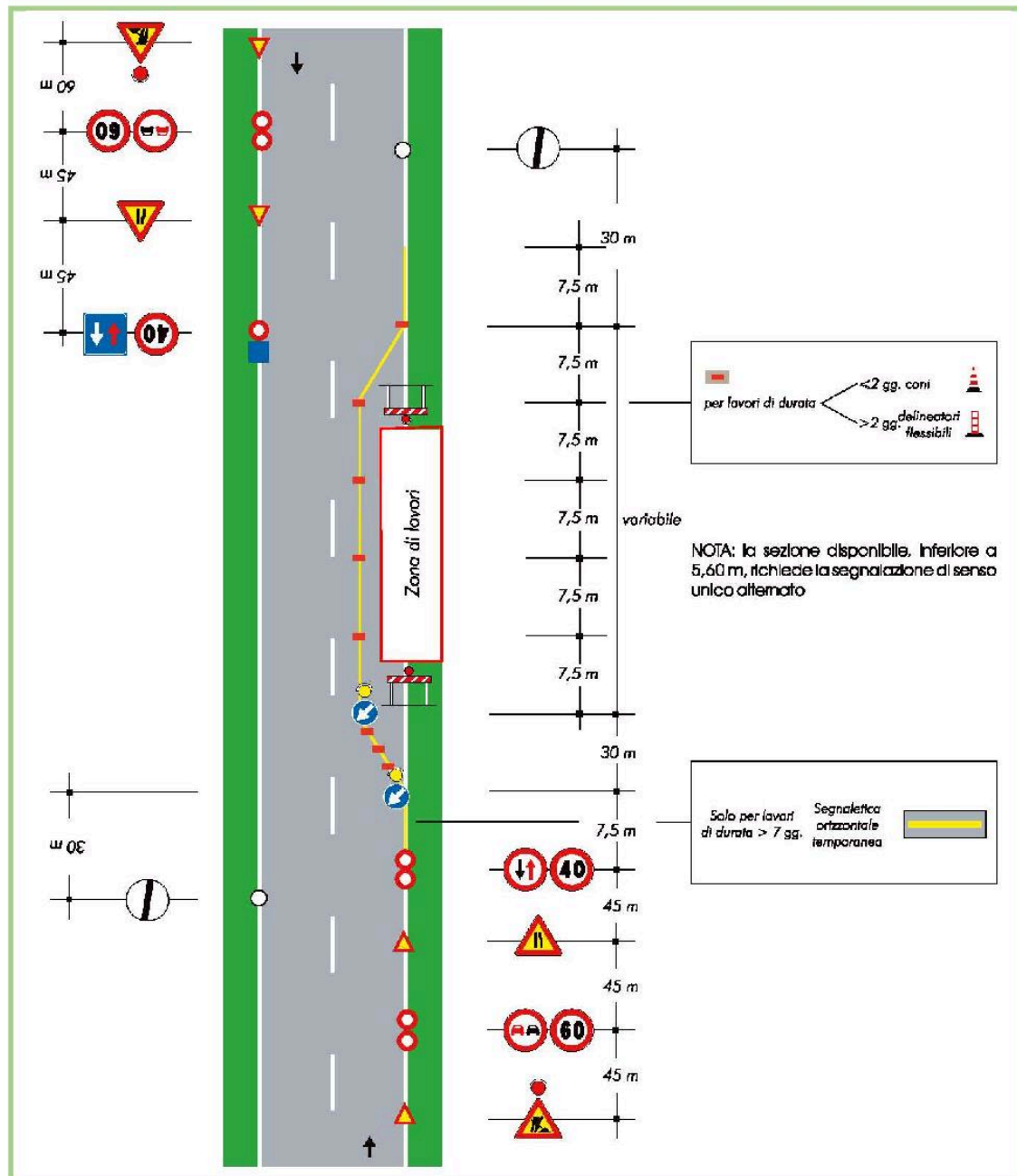

SCHEMI TIPO

C-

TAVOLA 64bis

Lavori sulla carreggiata con transito a senso unico alternato

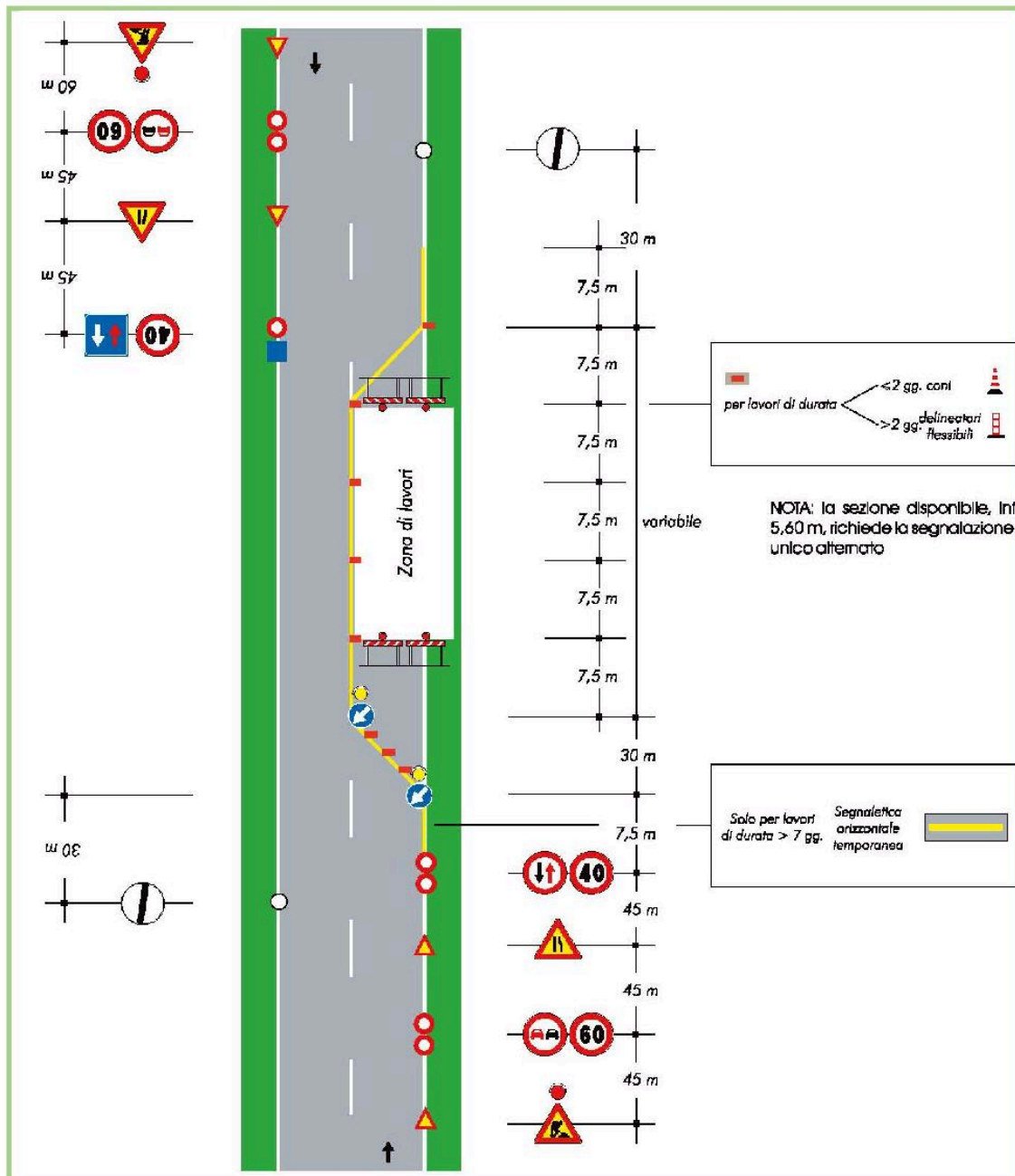

SCHEMI TIPO

C-

TAVOLA 67bis

Lavori a bordo carreggiata in
corrispondenza di una intersezione

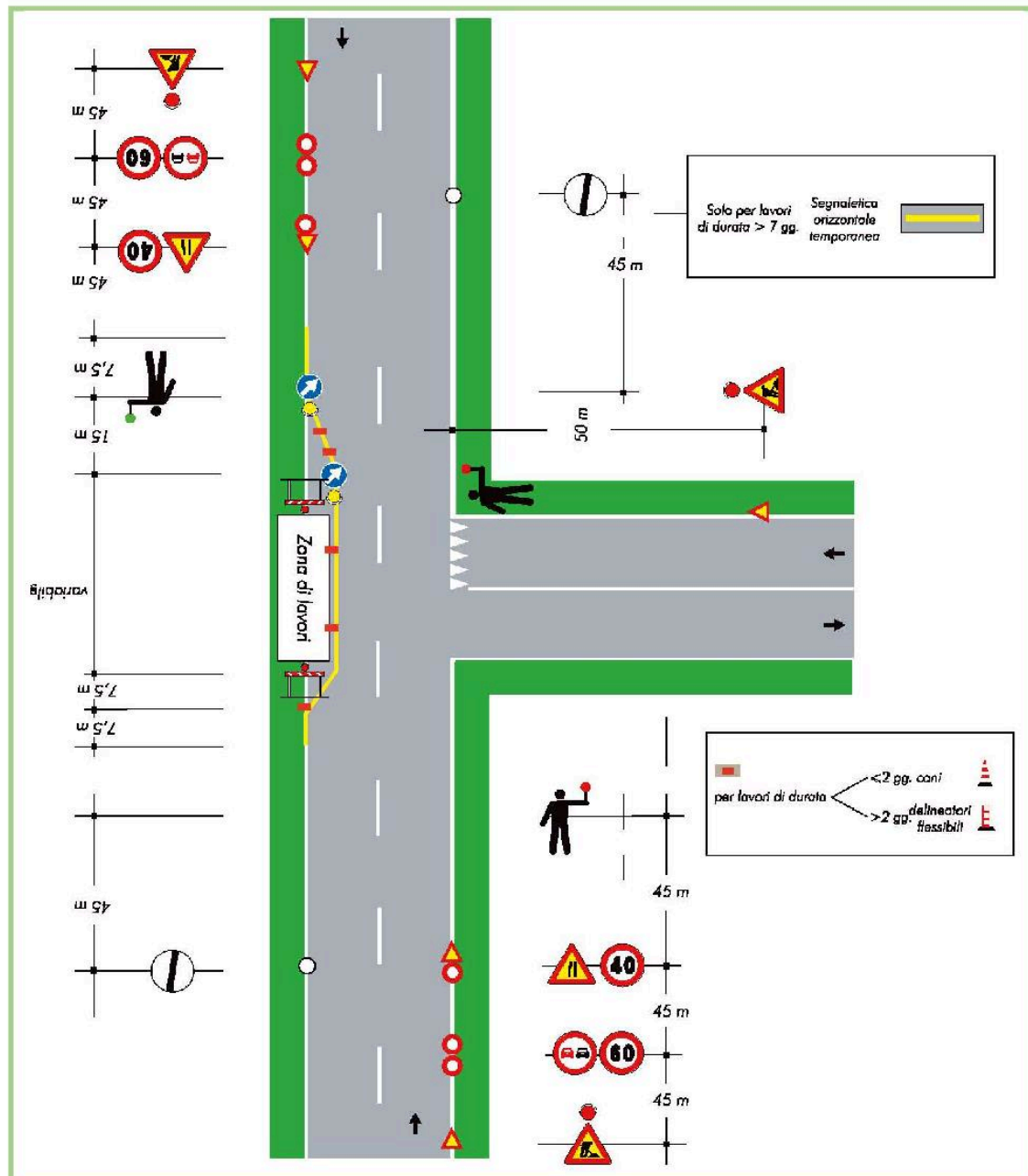

SCHEMI TIPO

C e C-

TAVOLA 71

Cantiere non visibile dietro una curva

